



Où se situe la Marina Villa Igiea?

Marina Villa Igiea est également connue sous le nom de Porto Villa Igea Palermo ou Port touristique Villa Igea. Elle est hébergée par la ville de Palerme et la province du même nom, au nord de la Sicile.

La nature a été généreuse dans cette région offrant aux habitants et aux touristes, à la beauté et à la diversité. Une petite île volcanique appelée Ustica, la réserve nationale Orientata di Capo Gallo, le jardin anglais, le jardin Garibaldi, etc., ne sont que quelques zones naturelles importantes qui réconforteront l'esprit et l'âme des voyageurs.

Les plages dorées comme la plage de Gorgo offrent des moments de détente sur les rives de la mer Tyrrhénienne. Palerme regorge de vie nocturne, avec de nombreux clubs, bars, restaurants et théâtres divertissants.



Site : <https://www.marinareservation.com/marina-marina-villa-igiea-acquasanta--483>

Mail : office@marinareservation.com

N'OUBLIEZ PAS D'EMPORTER selon votre destination

- **Bottes (en cas de pluies...), chaussures de pont ou de sport (antidérapantes).**
- **Nécessaire de toilette, serviette éponge, linge de rechange en fonction de la durée du stage.**
- **Drap double faisant office de housse du dessous, Duvet (sac de couchage), petit coussin ou oreiller (si vous êtes coutumier).**
- **Vêtements chauds quelle que soit la saison, bonnet.**
- **Lunettes de soleil, cordon ou lanière de retenue pour les lunettes.**
- **Gants "protection des paumes" en manœuvres pour les cordages.**
- **Crème haute protection (y compris pour les lèvres).**
- **Un ciré complet vous est prêté par M.C.V., votre ciré personnel à vos mesures, si vous le possédez est bien sûr préférable.**

PLAN

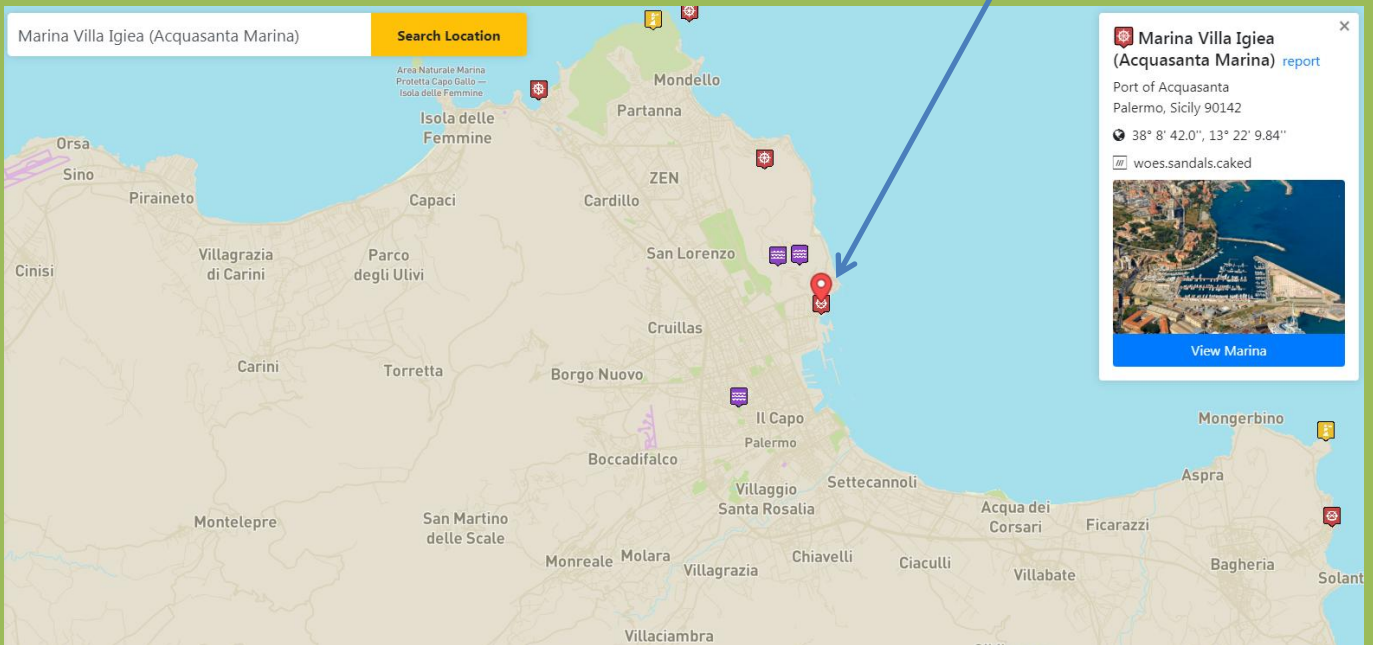

INFORMATIONS PRATIQUES

LIEU : Palerme <http://www.sicile-tourisme.com> / info@sicile-tourisme.com

COMMENT S'Y RENDRE : **Aéroport De Palerme** <http://www.palermo-airport.com/>

L'aéroport Falcone e Borsellino de Palerme – Punta Raisie trouve à 35 km de la ville de [Palerme](#) . Il est géré par la GESAP et est le troisième aéroport du sud de l'Italie pour le trafic de passagers et le 11ème le plus fréquenté d'Italie. Des deux pistes de l'aéroport de Palerme, arrivent de grands avions de ligne des principales compagnies qui proposent des liaisons avec les principales villes françaises, italiennes et européennes.

REJOINDRE LA MARINA :

Bus 57 min = 55€ - 80€

Train = 1 h 33 min - 5€ - 9€

Taxi 26 min = 35€ - 45€

Voiture 26 min = 4€ - 6€

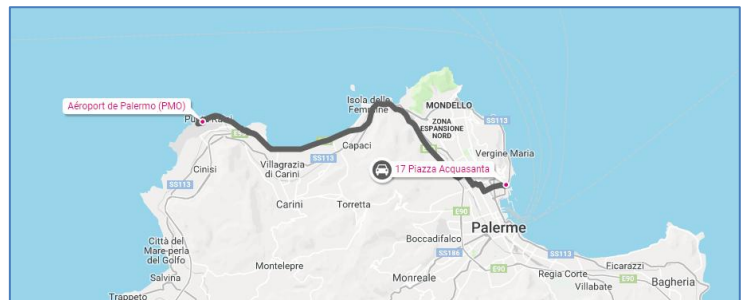

Il n'y a pas d'emplacement réservé pour notre bateau, vous devez appeler le formateur à votre arrivée (téléphone sur la fiche d'embarquement) qui vous guidera jusqu'au voilier ou la capitainerie.

En cas d'empêchement ou de retard : prévenir M.C.V le vendredi soir avant 18h ou votre formateur.

IMPORTANT et OBLIGATOIRE - Apporter un PASSEPORT EN COURS DE VALIDITE (de plus de 6 mois après la date du stage).