ROSCOFF BLOSCON

COMMENT NOUS REJOINDRE ?

- **EN VOITURE** : **Paris - Roscoff :** 5h55 mn (562 km)
Bordeaux - Roscoff : 7h15 mn (682 km) **Marseille - Roscoff :** 12h00 mn (1255 km)

-**EN TRAIN** : Paris-Morlaix : 3h50 / SNCF : 3635 www.voyages-sncf.com

Arrivée à la gare de Morlaix, prendre le train express régional Morlaix – Roscoff (environ 29 mn de trajet) ou le bus SNCF Morlaix – Roscoff (environ 35 mn de trajet) et 15 mn à pied pour rejoindre le port. *Attention* : *en dehors de juillet et Août, il n'existe pas de navette ni de cars entre la gare et le port de Bloscon à Roscoff. Seuls des taxis vous permettront de rejoindre le port, il faut les appeler au préalable (10 à 15 euros pour la course).*

-**EN AVION** : Aéroport Brest Bretagne : **02 98 32 86 00** www.brest.aeroport.fr / info@brest.aeroport.fr

-**EN BUS** : www.viaoo29.fr

Possibilité de parking gratuit au niveau du port

N'OUBLIEZ PAS D'EMPORTER

- Bottes (en cas de pluies...), chaussures de pont ou de sport (antidérapantes).
- Nécessaire de toilette, serviette éponge, linge de rechange en fonction de la durée du stage.
- Duvet (sac de couchage), petit coussin ou oreiller (si vous êtes coutumier), drap double.
- Vêtements chauds quelque soit la saison, bonnet.
- Lunettes de soleil, cordon ou lanière de retenue pour les lunettes.
- Gants "protection des paumes" en manœuvres pour les cordages.
- Crème haute protection (y compris pour les lèvres).
- Un ciré complet vous est prêté par M.C.V., votre ciré personnel à vos mesures, si vous le possédez est bien sûr préférable.

PLAN DU PORT

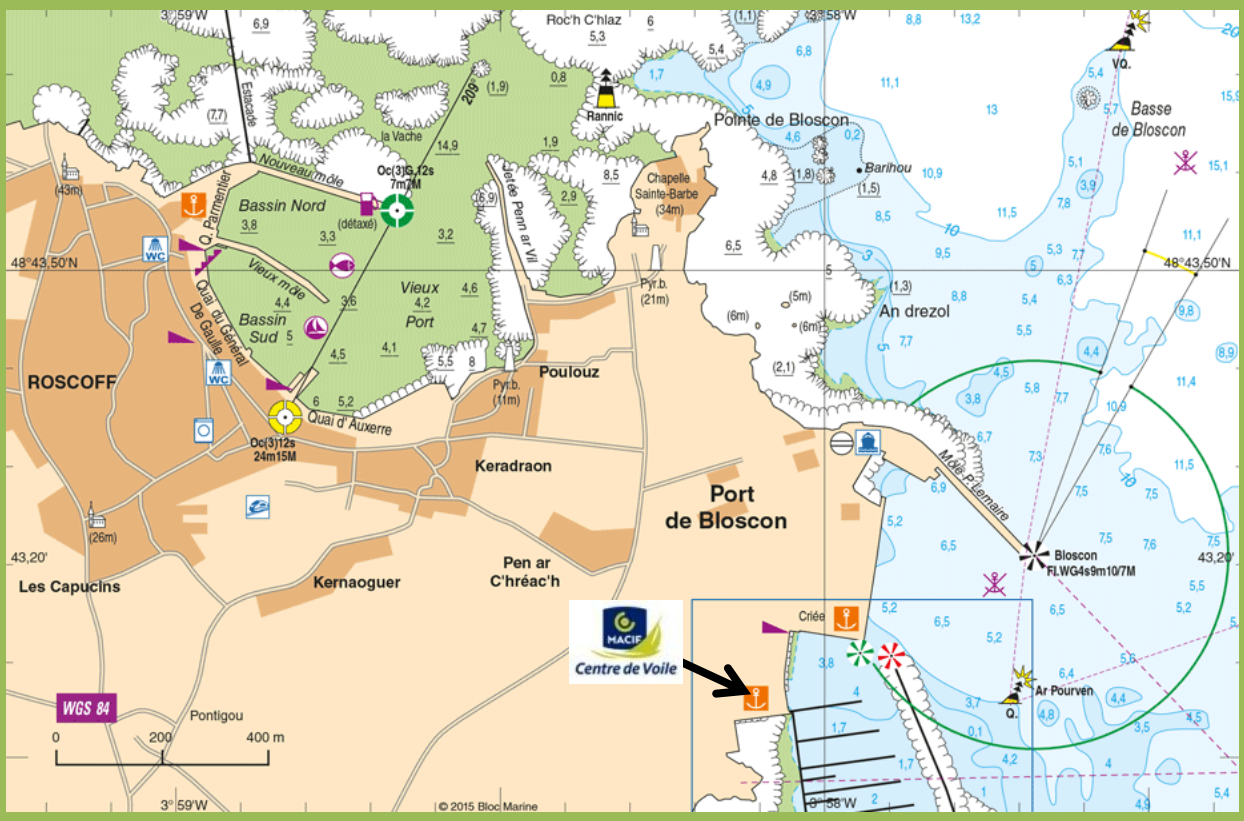

INFORMATIONS PRATIQUES

LIEU : ***ROSCOFF*** *www.roscoff-tourisme.com Tel : 02 98 61 12 13*

RENDEZ-VOUS : ***Port de Bloscon ponton visiteurs*** (cf Capitainerie pour emplacement exact du voilier). En cas d'empêchement ou de retard : prévenir M.C.V. (si possible avant 18h le vendredi soir) ou la Capitainerie Tél. : **02.98.79.79.49** - Fax : 02.98.79.79.53

Mail : plaisance@morlaix.cci.fr / site : www.portderoscoff.fr

INFOS SUPPLÉMENTAIRES : ***Possibilité, si vous le désirez, de dormir la veille du stage sur le bateau***
Même lieu – La porte d'entrée du bateau est fermée par un CADENAS à code chiffré. Pour enlever la porte, ALIGNEZ le chiffre qui vous sera communiqué en face des repères du cadenas (pensez à prévoir la lampe de poche si vous arrivez de nuit).

A noter que par temps de pluie, la passerelle d'accès est très glissante. En l'empruntant, soyez prudent(s) et attentif(s), ainsi que sur tous les pontons de manière générale. Votre Formateur vous rejoindra le matin vers 9h, avitaillement partiel fait (sauf exception).

BLOC SANITAIRES & DOUCHES DE LA CAPITAINERIE : (à utiliser impérativement lorsque le voilier est au port).